



VINÇOTTE vzw
 Erkend Controleorganisme | Externe dienst voor technische controles op de werkplaats
 Maatschappelijke zetel: Jan Olieslagerslaan 35 • 1800 Vilvoorde • België
 BTW: BE 0402.726.875 • RPR Brussel • BNP Paribas Fortis: BE 25 2100 4144 1482 • BIC: GEBABEBB

Verslag nr.: 3037248

Bollebergen 2a bus 12, 9052 Gent Tel: +32 9 244 77 11 gent@vincotte.be
 Jan Olieslagerslaan 35, 1800 Vilvoorde Tel: +32 2 674 57 11 brussels@vincotte.be
 Noordersingel 23, 2140 Antwerpen Tel: +32 3 221 86 11 antwerpen@vincotte.be
 Rue Phocas Lejeune 11, 5032 Gembloux Tel: +32 81 432 611 gembloux@vincotte.be

N 401477
 040-INSP Resi code: sh

VERSLAG: ELEKTRISCHE INSTALLATIES OP LAAGSPANNING EN OP ZEER LAGE SPANNING (BOEK 1 – KB 8/09/2019) – ALG. DIRECTIE ENERGIE

Verantwoordelijke uitvoering van het werk : Installatie : Eigenaar / Uitbater / Beheerder :

Naam, voornaam :	Naam, voornaam : <u>Jam</u>	Eigenaar / Uitbater / Beheerder : <u>sh</u>
Ident. Kaart nr. :	Adres : <u>Stationsweg 39</u>	
BTW nr.: BE	Post nr. + Stad : <u>3650 Opdamme</u>	
	Tel. :	

Basis van het onderzoek : Boek 1 – KB 8/09/2019 (BS 28/10/2019) ("AREI") 0

<input type="checkbox"/> Gelijkvormigheidscontrole vóór ingebruikname – nieuwe installatie (6.4.)	<input checked="" type="checkbox"/> Wooneenheid	<input checked="" type="checkbox"/> Vóór 1/10/1981
<input type="checkbox"/> Gelijkvormigheidscontrole vóór ingebruikname – belangrijke wijziging/uitbreiding (6.4.)	<input type="checkbox"/> Werkeenheid	<input type="checkbox"/> Tussen 1/10/1981 & 1/06/2020
<input type="checkbox"/> Controlebezoek (6.5.)	<input type="checkbox"/> Werfinstallatie	<input type="checkbox"/> Vanaf 1/06/2020
<input type="checkbox"/> Controlebezoek verzwaring aansluiting oude installatie (8.4.1.)	<input type="checkbox"/> Gemeenschappelijke delen van residentieel geheel	
<input checked="" type="checkbox"/> Controlebezoek verkoop oude installatie (8.4.2.)	<input type="checkbox"/> Technische lokalen van een residentieel geheel	
<input type="checkbox"/> Vrij controlebezoek oude installatie (8.4.3. of 8.4.4.)	<input type="checkbox"/> Gedecentraliseerde productie-installatie	
Afwijkingen Deel 8: <input checked="" type="checkbox"/> Toegepast <input type="checkbox"/> Niet toegepast	<input type="checkbox"/> Andere installatie:	

Algemene gegevens elektrische installatie : Document begin van de uitvoering 01/06/2020: nr. Datum

Gegevens verdelers	EAN	<input checked="" type="checkbox"/> EAN niet meegedeeld <input type="checkbox"/> kWh meter niet geplaatst
Naam verd.:	kWh meter nr. <u>4239542</u> meterstand dag : <u>81574</u> nacht :	<input type="checkbox"/> kWh excl. nacht meter :
.....	Bescherming aansluiting (A) : <input type="checkbox"/> 020 <input checked="" type="checkbox"/> 025 <input type="checkbox"/> 032 <input type="checkbox"/> 040 <input type="checkbox"/> 050 <input type="checkbox"/> 063 <input type="checkbox"/> 080 <input type="checkbox"/> 100	nr. meterstand :
Gegevens installatie	Ontworpen voor U _N : <input type="checkbox"/> mono 230 V <input type="checkbox"/> 3x230 V <input checked="" type="checkbox"/> 3N400 V	Type aardelektrode : <input type="checkbox"/>
.....	Maximale nominale stroom (A) : <input type="checkbox"/> 020 <input checked="" type="checkbox"/> 025 <input type="checkbox"/> 032 <input type="checkbox"/> 040 <input type="checkbox"/> 050 <input type="checkbox"/> 063 <input type="checkbox"/> 080 <input type="checkbox"/> 100	<input type="checkbox"/> aardingslus <input checked="" type="checkbox"/> pen / baar
.....	Voedingsleiding hoofdbord : <u>h</u> X <u>6</u> mm ² - Type : <u>l03</u>	Aardverbindingst.: <input checked="" type="checkbox"/> TT <input type="checkbox"/>
Beschrijving installatie	Algemene differentieelstroominrichting : <u>25</u> A / <u>30</u> mA	Aantal borden : <u>4</u> Aantal eindstroombanen : <u>9</u>
<input type="checkbox"/> Zie bijlage(n)		

Metingen - testen - controles - verzegeling :

<input checked="" type="checkbox"/> Rechtstreekse aanraking	<input checked="" type="checkbox"/> Onrechtstreekse aanraking	<input checked="" type="checkbox"/> Montage	<input type="checkbox"/> Verplaatsb. materieel	<input checked="" type="checkbox"/> Vast materieel	<input checked="" type="checkbox"/> I>/doorsnede	<input checked="" type="checkbox"/> Schema's
<input checked="" type="checkbox"/> Aardingsweerstand : <u>96</u> Ω	<input type="checkbox"/> Algemeen isolatieniveau : <u>1.2</u> MΩ	<input type="checkbox"/> Controle foutlus	<input checked="" type="checkbox"/> Continuïteit (equipot., PE)	<input checked="" type="checkbox"/> Test diff.		
Alg. diff. : <input type="checkbox"/> was verzegeld <input type="checkbox"/> werd verzegeld <input type="checkbox"/> werd niet verzegeld <input checked="" type="checkbox"/> kan niet verzegeld worden			Schema's en plannen getekend: Ja <input checked="" type="checkbox"/> Nee			

Inbreuken - Opmerkingen (voor de betekenis van eventuele codes : zie keerzijde)

Vastgestelde inbreuken	
Nieuwe installatie	
<input checked="" type="checkbox"/> Nihil	
Vastgestelde inbreuken	<u>1701 - 1703 - 1710 - 1702 - 1501 - 1502 - 162 - 166</u>
Bestaande installatie	<u>165 - 1704 - 1805 - 1218 - 1219</u>
<input type="checkbox"/> Nihil	
Opmerkingen	
<input type="checkbox"/> Nihil	

Besluit :

De elektrische installatie voldoet aan de voorschriften van Boek 1 (KB 8/09/2019).

De elektrische installatie voldoet niet aan de voorschriften van Boek 1 (KB 8/09/2019).

Een nieuwe controle moet worden uitgevoerd vóór Datum 10.01.2021 door hetzelfde erkend organisme (*).

Agent bezoeker :

Naam : Tonnet Noe Agent nr. 3932 Datum 29/10/2021

Bijlage(n) : Situatieplan(nen) :

Voor de directeur generaal : Handtekening [Handtekening]

- Dit verslag dient bewaard te worden in het dossier van de elektrische installatie en dit dossier dient elke wijziging aangebracht aan de elektrische installatie te vermelden.
 - De Federale Overheidsdienst Economie dient onmiddellijk ingelicht te worden over elk ongeluk aan personen overkomen en rechtstreeks of onrechtstreeks te wijten aan de aanwezigheid van elektriciteit.
 - De controle heeft enkel betrekking op de zichtbare en toegankelijke delen van de installatie.
 - Op basis van de ter plaatse verkregen informatie is het niet mogelijk de datum van realisatie van de elektrische installatie vast te stellen.
 - Wij raden U aan om het (de) schema(s) te vervolledigen voor de delen die niet zichtbaar waren tijdens onze controle. In geval van twijfel over de veiligheid van deze elementen, nodigen we u ten zeerste uit om een bijkomende controle te laten uitvoeren.
 (*) De werken, nodig om de inbreuken te doen verdwijnen die opgemerkt werden tijdens het controlebezoek, moeten zonder vertraging uitgevoerd worden en alle maatregelen moeten getroffen worden opdat de inbreuk zijnde installatie, indien ze in dienst blijft, geen gevaar vormt voor personen en goederen. Indien bij het nieuw controlebezoek, na max. 1 jaar, wordt vastgesteld dat er nog inbreuken overblijven, moet het erkend organisme een kopie van het verslag van het controlebezoek sturen naar de Algemene Directie Energie die belast is met het hoog toezicht op de huishoudelijke elektrische installaties.



VINÇOTTE

Bijlage : A.1.1.

Adres installatie :

verslag nr : 30231AW18

Post nr :

Gemeente :

Stationsweg 32 / 3660 Spaldijk

Situatieschema :

kelder gelijkvloerse verdieping

1^{ste} verdieping

2^{de} verdieping

.....^{de} verdieping

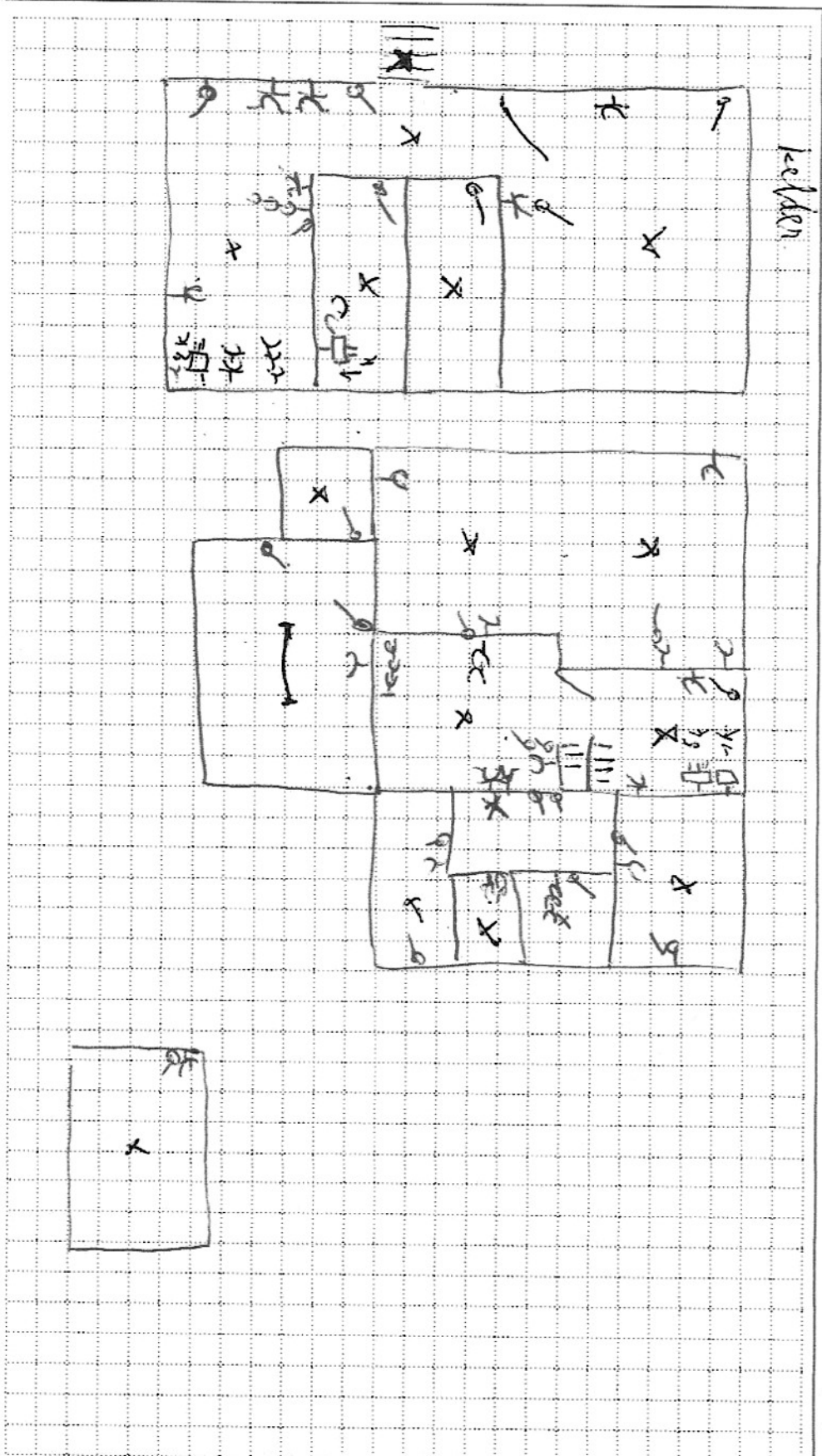

Lokalen :

- 1.
- 2.
- 3.
- 4.
- 5.
- 6.
- 7.
- 8.
- 9.
- 10.
- 11.
- 12.
- 13.
- 14.
- 15.

Het erkend controleorganisme

.....
Vinsaf

Agentbezoeker : Naam : Tjibbe de Vries Agentnr. : AV1974

Datum : 28/10/2021

Handtekening : [Signature]

De eigenaar

Naam : Grandblans H&B

Datum :

Handtekening : [Signature]

De verantwoordelijke voor de uitvoering van

de werken

Naam :

Datum :

Handtekening :