

FAZE II

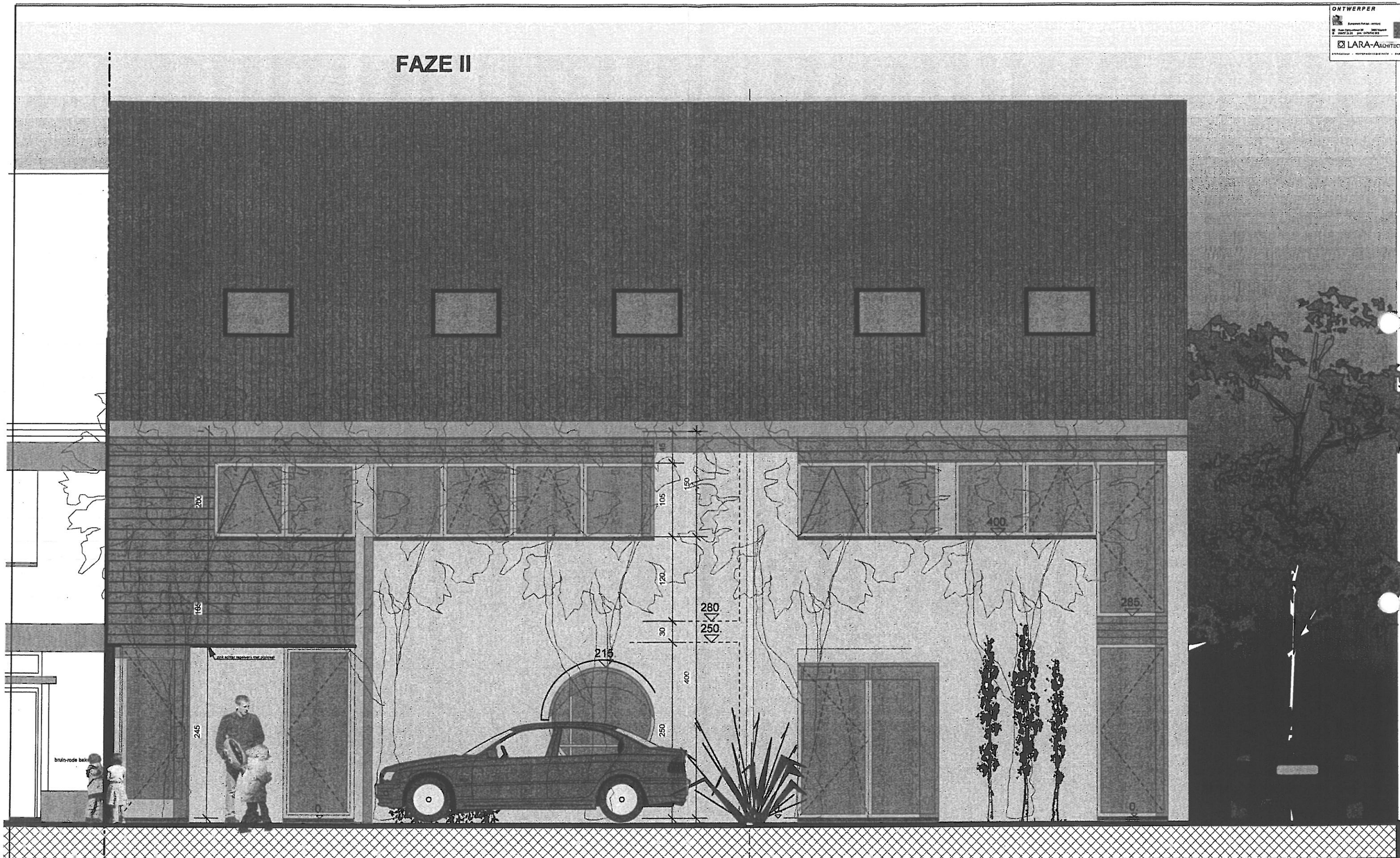

FAZE II

FAZE I (in uitvoering)

Voorgevel 1/50

<p><i>project</i> Aanvraag stedenbouwkundige vergunning : Het bouwen van meergezinswoning faze II 13/10/0 pr. 11/11/03</p>	<p><i>opdrachtgever</i> Dhr. Frank Goyens</p>	<p><i>architect</i> LARA-ARCHITECTS architectuur - verduurzaming - energie</p>
---	--	--

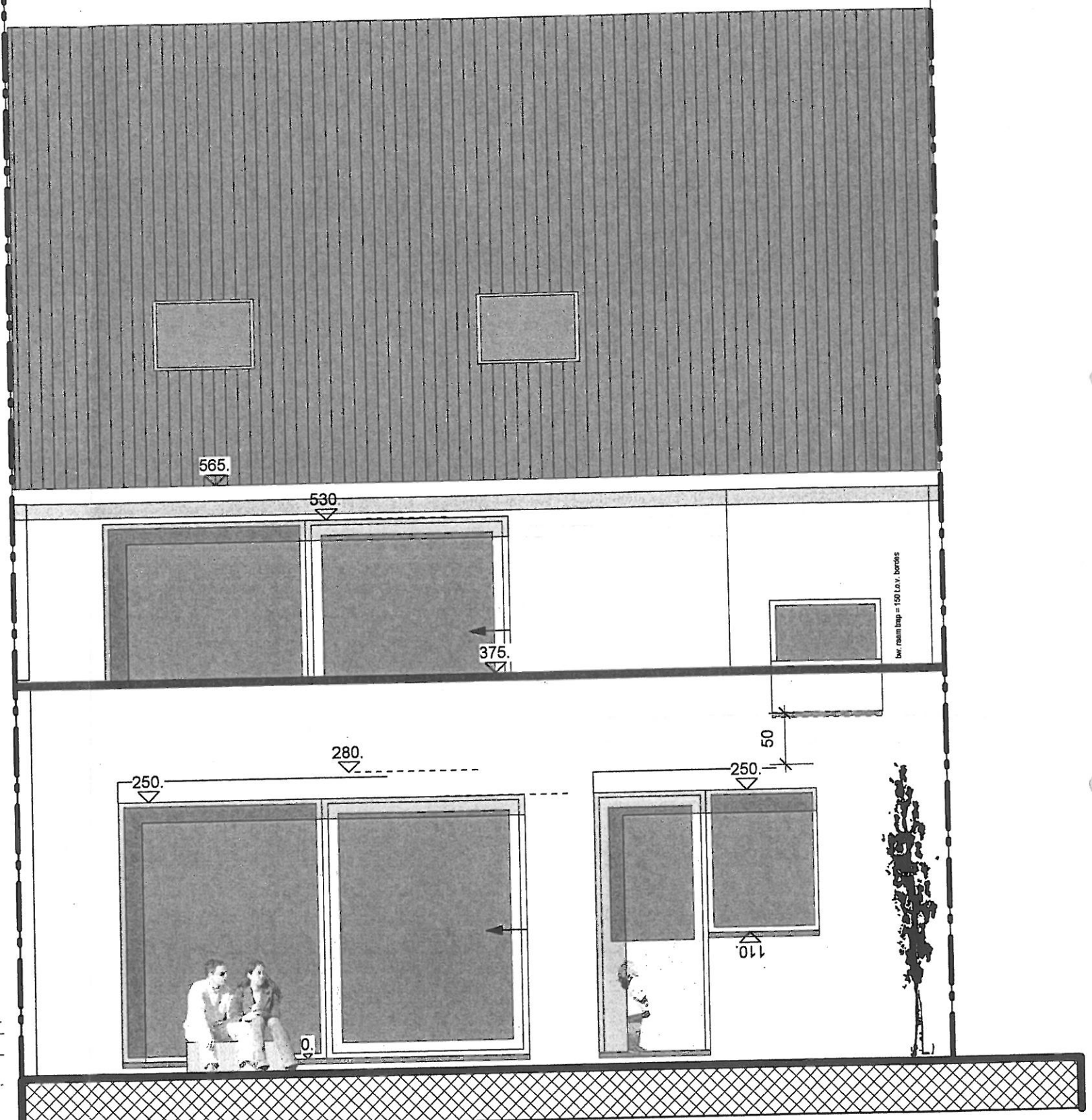
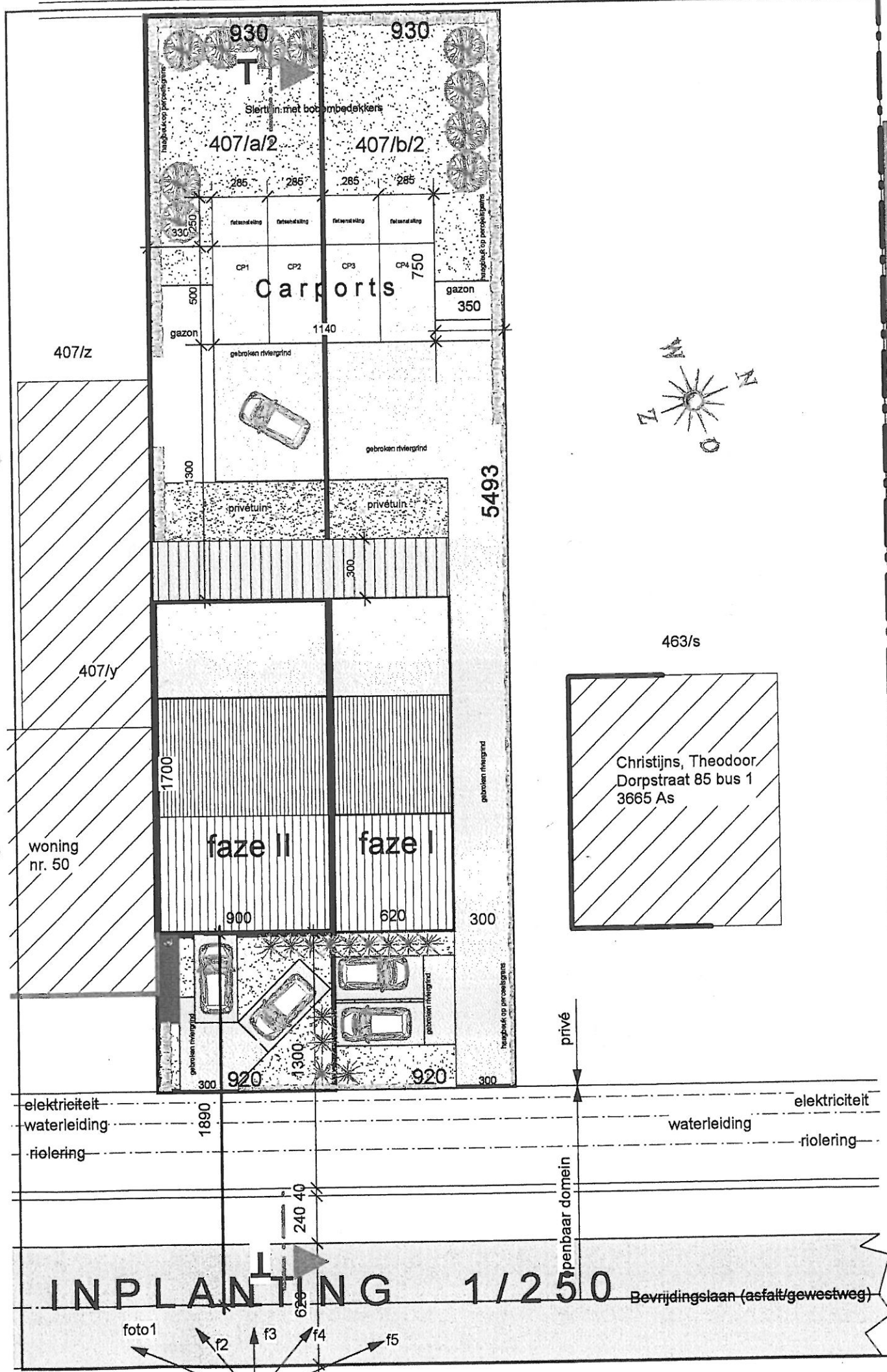

Achtergevel 1/50 faze II

<p>Project Aanvraag stedenbouwkundige vergunning: Het bouwen van meergezinswoning faze II 13/10/03 V2 24/02/04 pr. 25/02/04</p>	<p>opdrachtgever Dhr. Frank Goyens</p>	<p>architect LARA-ARCHITECTS</p>	<p>blad 1/3</p>
--	--	--	--------------------------------------

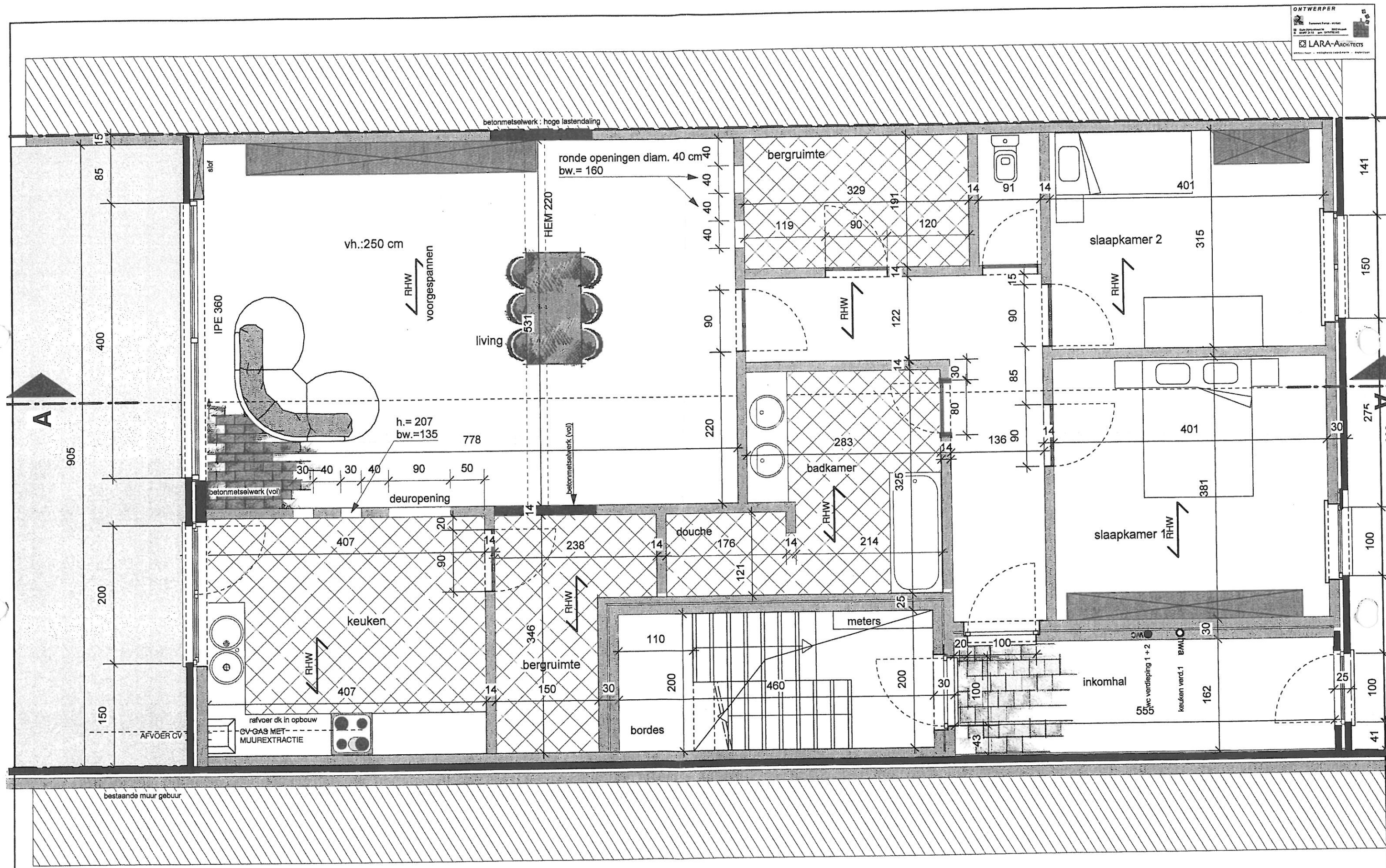

Gelijkvloers 1/50

<p>project Aanvraag stedenbouwkundige vergunning: Het bouwen van me...</p> <p>gelegen in: Bovenhoflaan 3000 AA 1400 Aalsting Die A. nr. 407/02</p>	<p>opdrachtgever Dhr. Frank Goyens</p> <p>met adres in: Pluimershoflaan 35 3000 Melle</p>	<p>architect</p> <p>architectuur • interieur • landschap</p> <p>blad 1/3</p>
<p>faze II 13/10/03 V2 24/02/04 pr.25/02/04</p>	<p>met adres in: Pluimershoflaan 35 3000 Melle</p>	<p>architectuur • interieur • landschap</p>