

| | | | | | |
|---|------------|---|------------|---|--|
| PROVINCIE | LIMBURG | | GEMEENTE | DILSEN-STOKKEM | |
| INGESCHREVEN OP DE TABEL VAN DE ORDE DER ARCHITECTEN VAN LIMBURG | | BV BVBA Ingenieurs-architectenbureau M16 <hr/> 3500 Hasselt, Dr. Willemsstraat 28A tel. 011-74 03 46 gsm. 0475/ 228 786 e-mail : bvba.m16@telenet.be | |  Laurent MOORS Ingenieur-Architect | |
| STUDIE EN ONTWERP TE SECTIE | | Bouwen van een gezinswoning en garage 3650 Dilsen-Stokkem, Stationsstraat 67 afd. 3 sectie A nr. 486/A - 488/C | | | |
| VOOR REKENING VAN WONENDE TE | | Dhr. Walter THEYBERS 3650 Dilsen-Stokkem, Heirbaan 121 gsm. 0478 - 66 53 31 email: info@raadmaekers@be | | | |
|  | | ADVIES VAN HET GEMEENTEBESTUUR | | | |
| | | DE SECRETARIS | | DE BURGEMEESTER | |
| | | | | | |
| DE BOUWHEER | | DE ARCHITECT | | DE AANNEMER | |
| Dhr. Walter THEYBERS | | Ingenieur-Architect Laurent MOORS | | | |
| P L A N N E N | | voorontwerp | | | |
| GETEKEND | L.M. | SCHAAL | 1/50 1/250 | DOSSIER | |
| DATUM | 26-10-2015 | BLAD | | AANPASSING | |

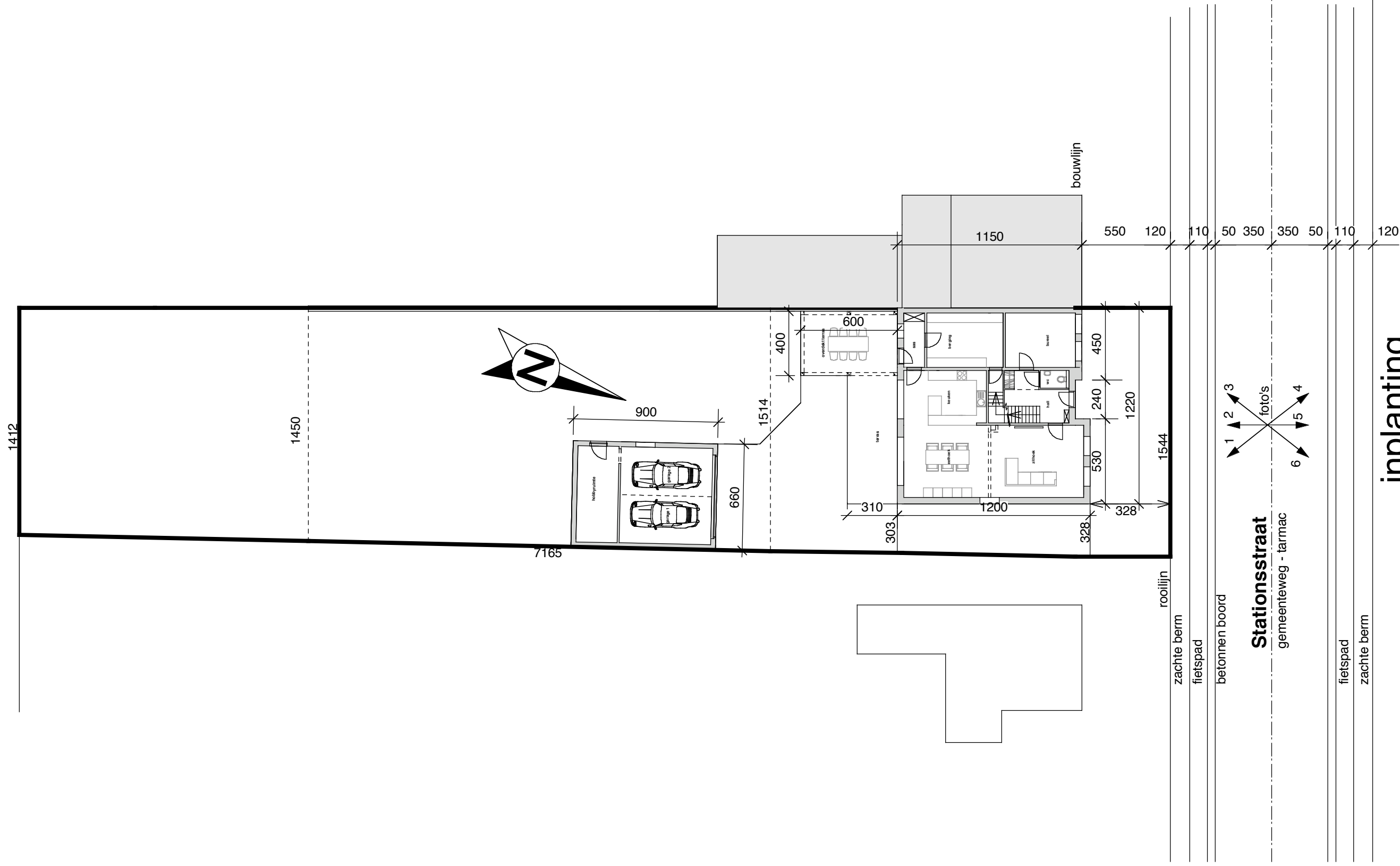

inplanting
 schaal 1/250

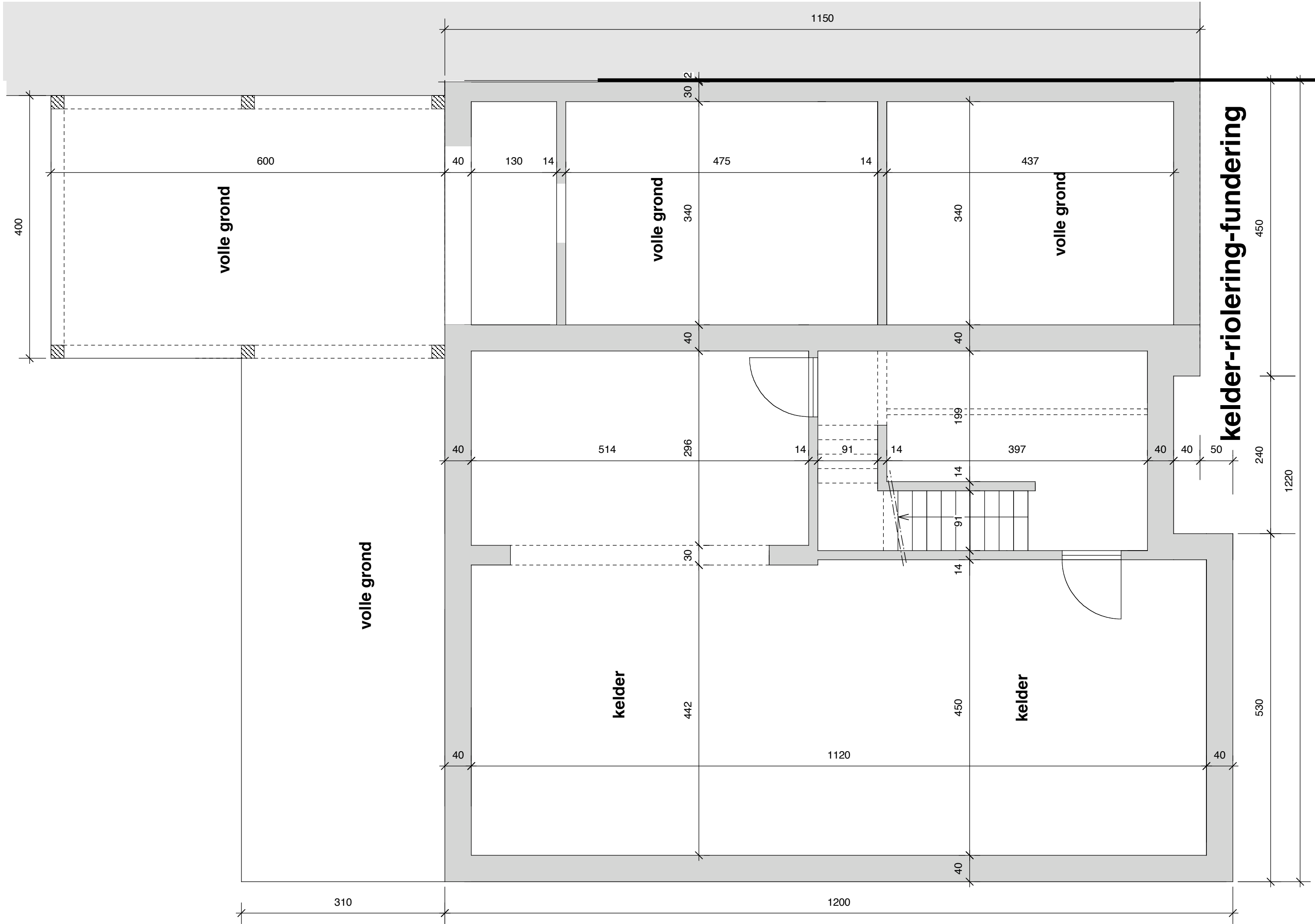

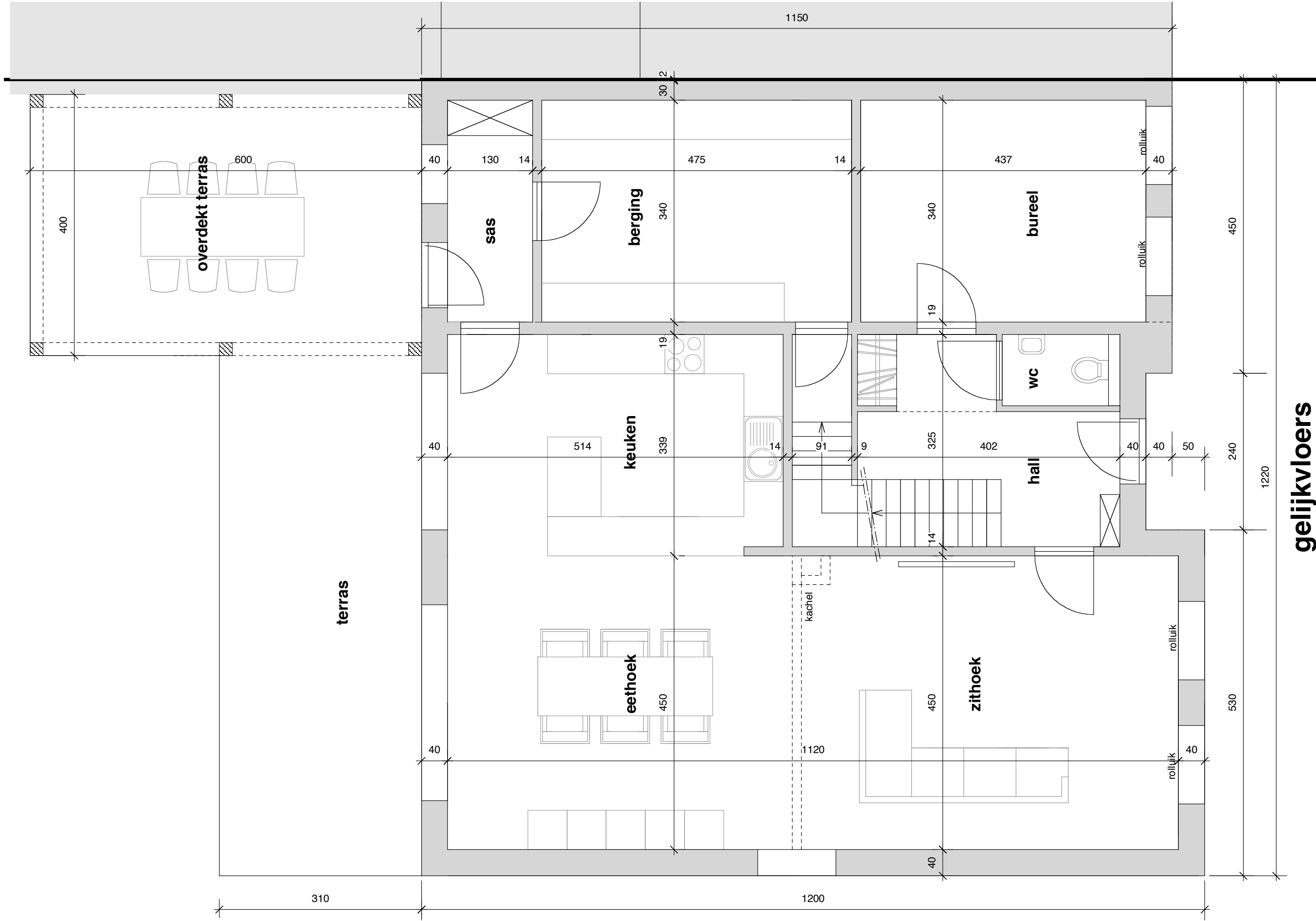

gelijkvloers

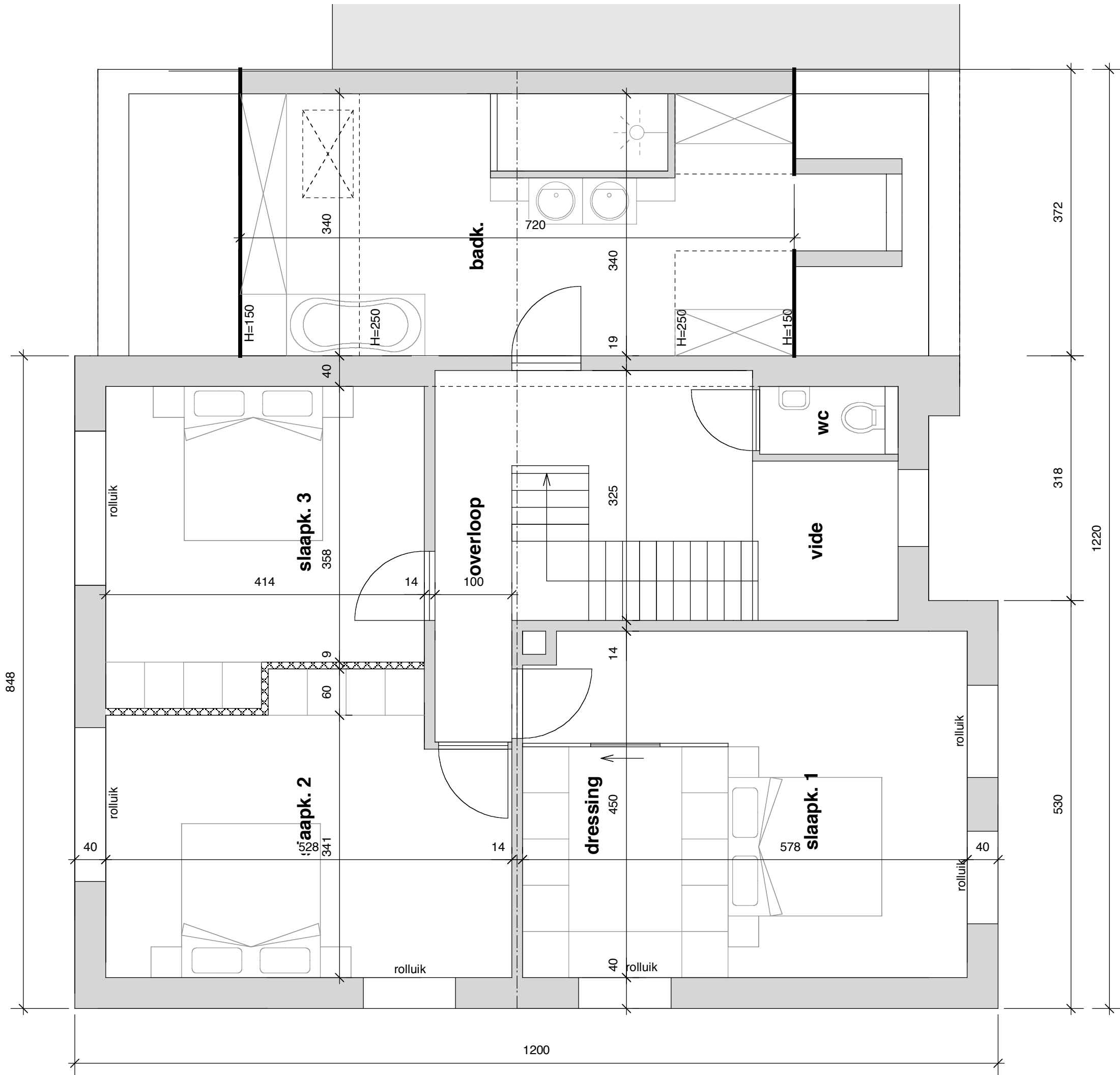

verdieping



voorgevel



voorgevel



achtergevel

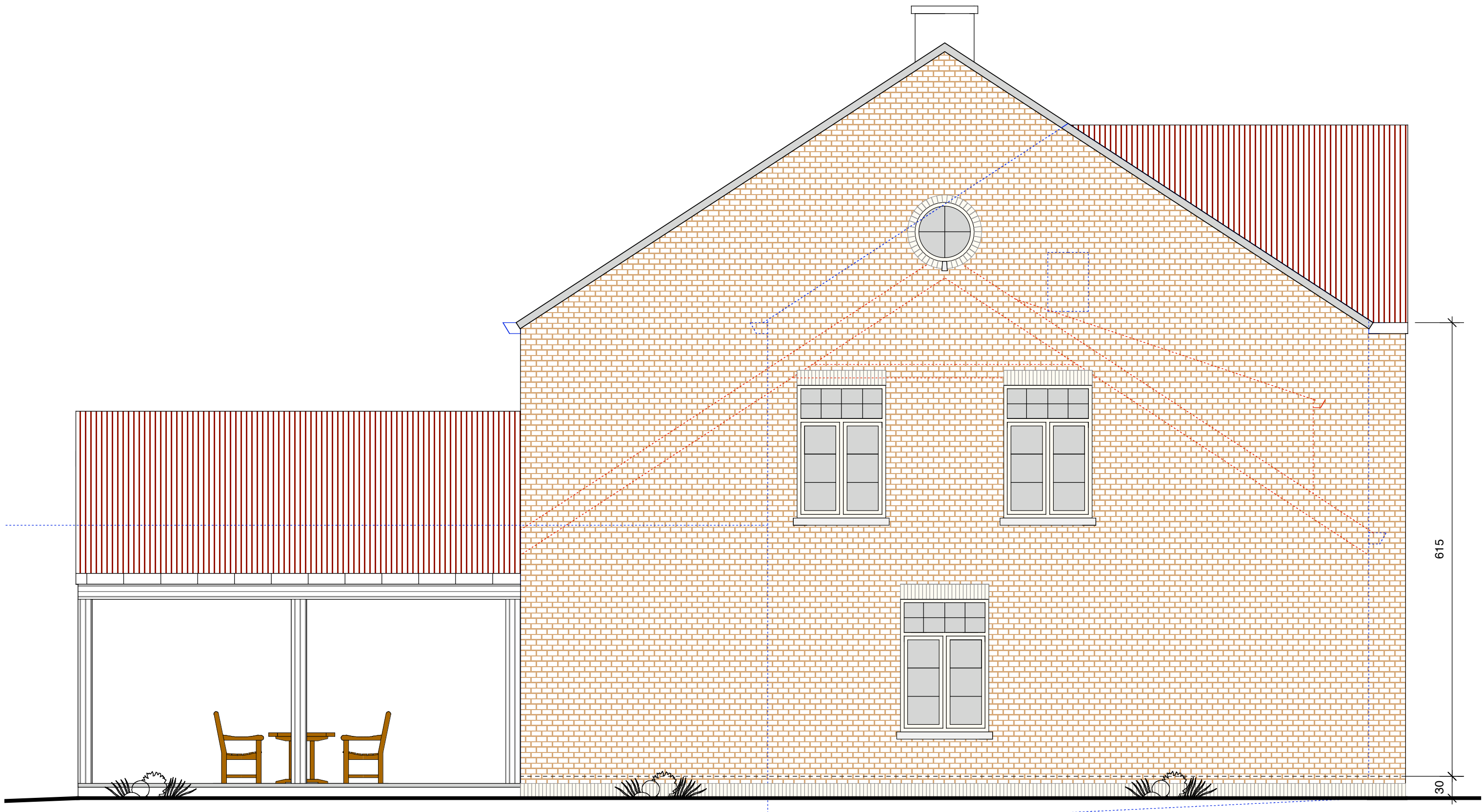

linker zijgevel

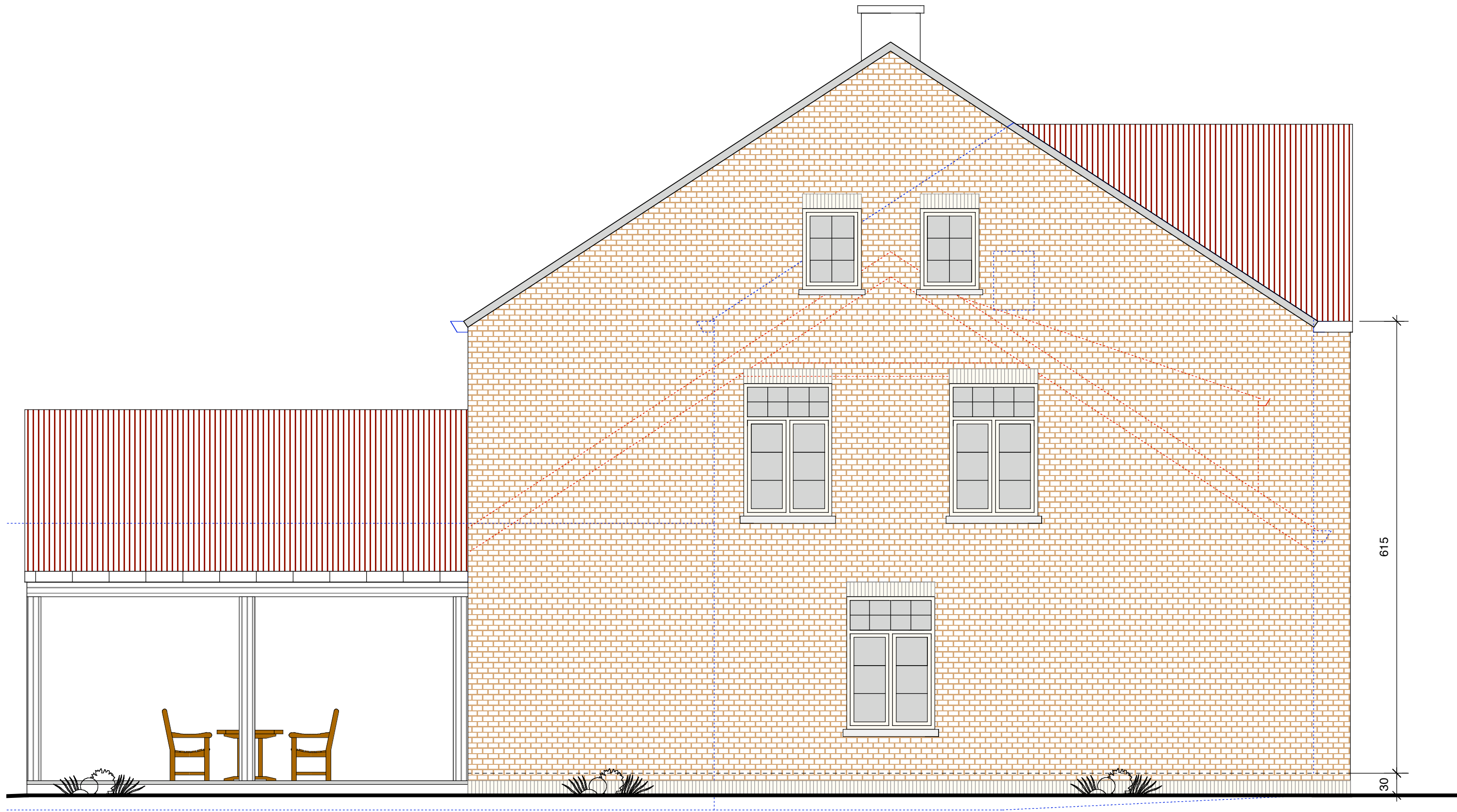

linker zijgevel

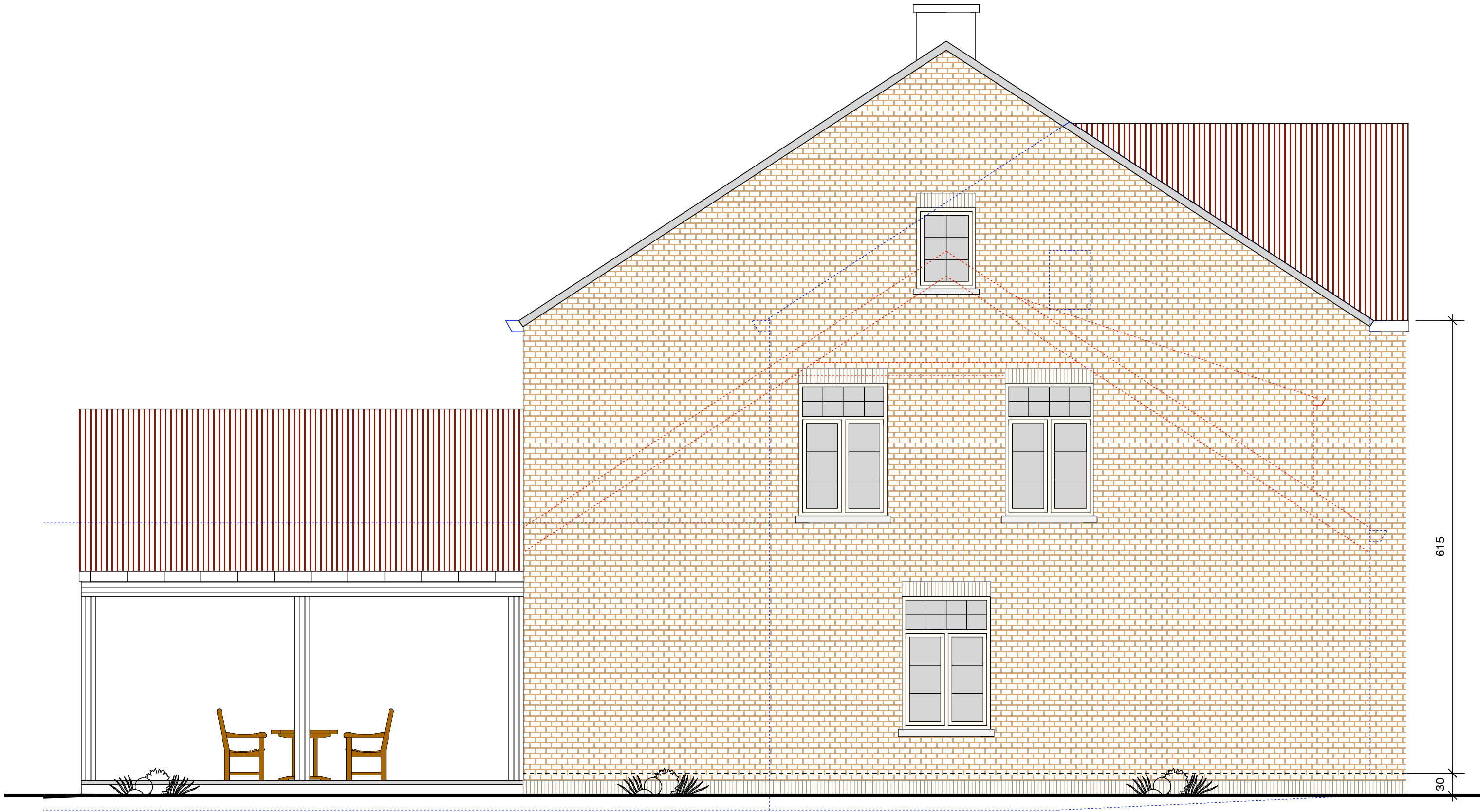

linker zijgevel

