

Kortessem 1° afdeling

Sectie E nr(s). 512 R/deel

'Dorp Veld'

AFPALINGSPLAN

Schaal 1/500

Coördinatatabel (Lambert 72)

NR	X	Y
1	221071.686	172871.167
2	221083.122	172919.842
3	221124.530	172910.113
4	221129.280	172911.718
5	221148.669	172863.791
6	221139.812	172860.350
7	221131.556	172859.046
8	221122.952	172859.330
9	221094.804	172917.097
10	221083.368	172868.423
11	221106.486	172914.353
12	221095.050	172865.678
13	221118.168	172911.608
14	221106.732	172862.933

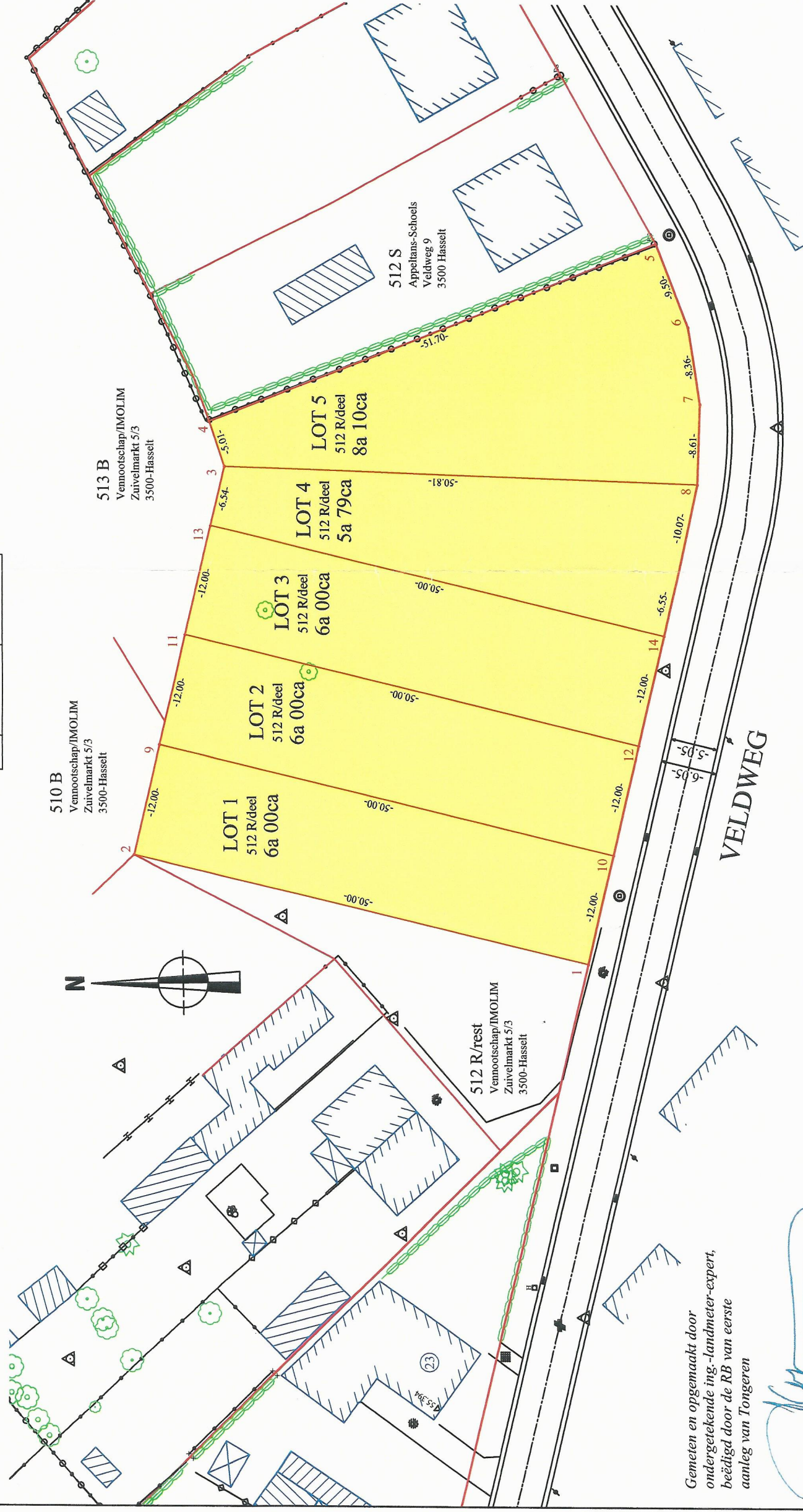

Gemeten en opgemaakt door
 ondergetekende ing.-landmeter-expert,
 beëdigd door de RB van eerste
 aanleg van Tongeren

Peter Gijsen
 Lan 040136

Datum: 22/04/2014

Dossiernummer: 130289.AFP

Getekend: JK

Kadastraal referentienummer: 73040-10120

S:\02 - OPMETTINGEN\Kortessem\1\30289_1\Inclim Veldweg
 Kortessem\Map\kader_20140422\130289_Veldweg_Kortessem_1°-SE-FG.dwg

Bepaling en beschrijving der eigendomsgrenzen

- Grens 1-2-3-4-5-6-7-8-1 : grens volgens plan landmeter-expert Jan Haegdorens van 30/07/1981. Enkel grens 4-5 is gematerialiseerd dmv draadafsluiting behorende bij perceel 512S

- Alle overige grenzen zijn nieuwe grens vastgelegd op basis van de goedgekeurde verkaveling. Dossiernr gemeente : 2013/07 dd. 19/02/2014

Beschrijving van de hoekpunten

- Geen bestaande paalstenen
- Alle hoekpunten worden gematerialiseerd dmv paalstenen.

LEGENDE

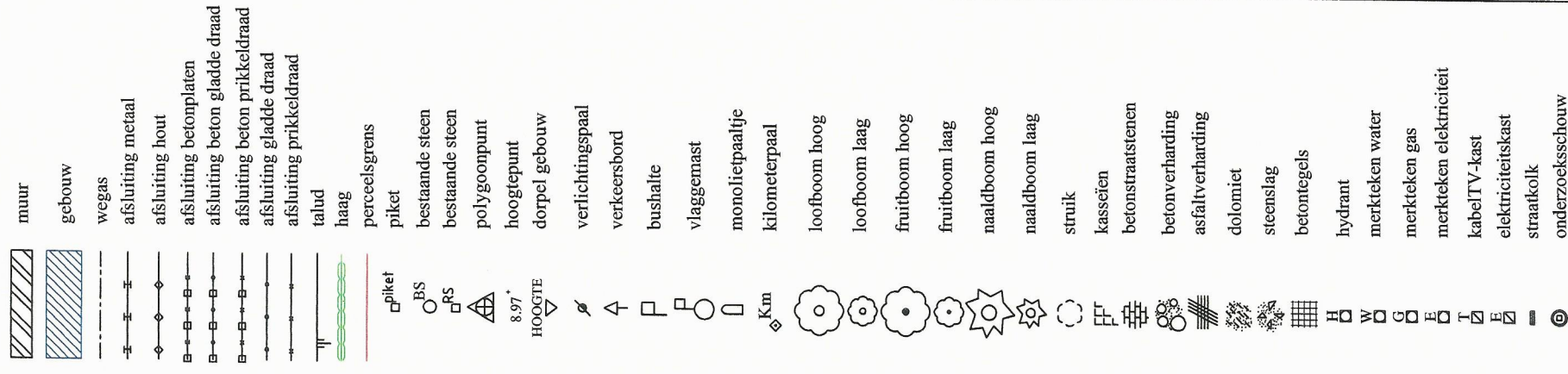

" © De algemene Administratie van de Patrimoniumdocumentatie is enige eigenaar van de kadastrale gegevens 1.1.2012 die op dit document voorkomen"

Riemsterweg 117, B-3742 Bilzen
 T. 089/51.53.43 F. 089/51.53.44
 website: www.geotec.be
 e-mail: info@geotec.be

Geotec
 INFRA - TOPOGRAFIE-RUIMTE-EXPERTISE O.G.